

Powiat Rybnik.
 Obręb Jastrzębie Zdrój.
 Nr. mapy 1.
 Przybl. podziałka 1:2.500.

Plan sytuacyjny

terenu Sanatorium - Szkoły w Jastrzębiu Zdroju.

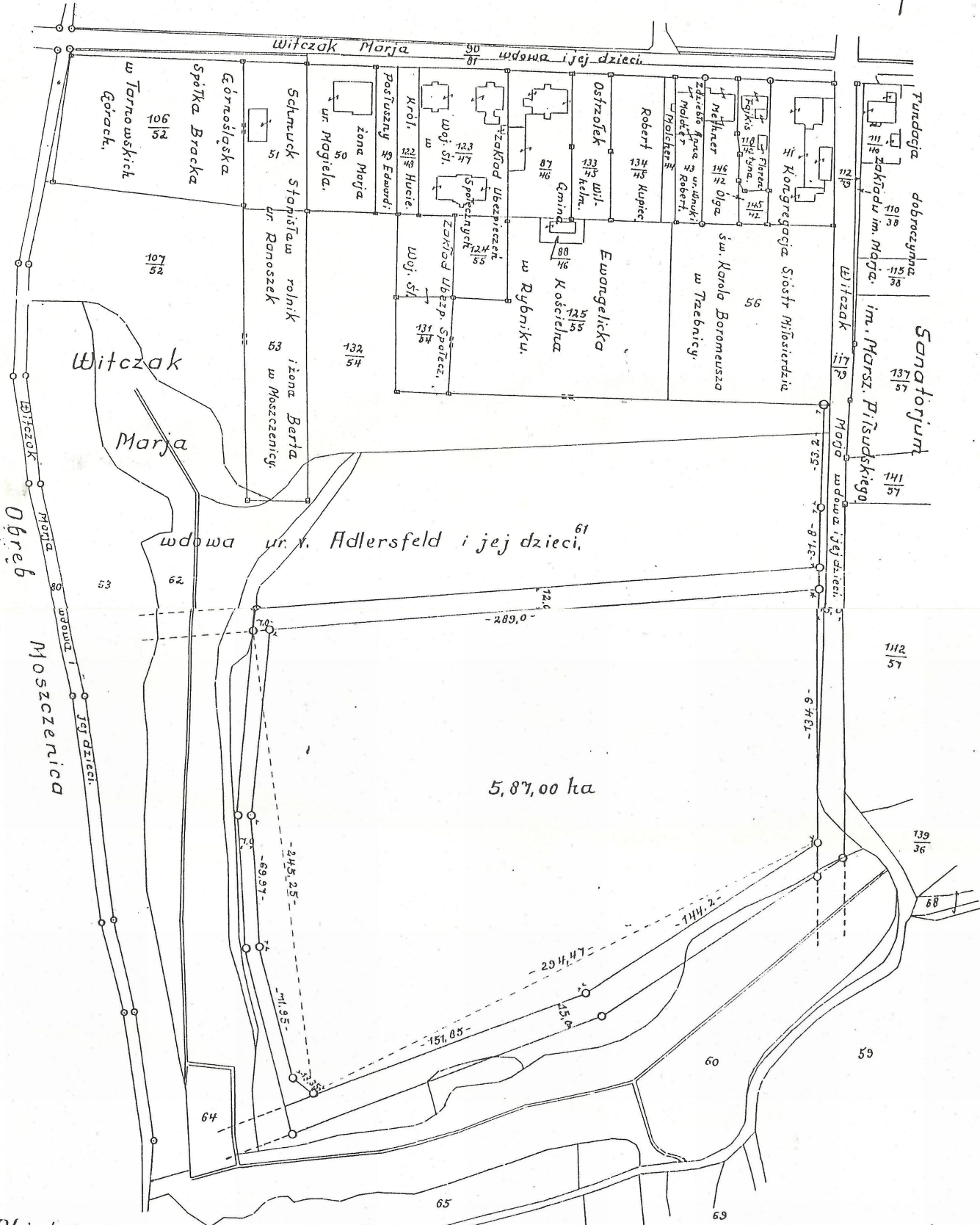

- Objaśnienie:**
- = podziemne zamarkowanie flaszkami.
 - = nowe projektowane ulice.
 - ▭ = teren Sanatorium - Szkoły.

Wygotowano,
 Wodzisław, dnia 6. maja 1930r.

[Signature]
 Kierownik Urzędu Katastralnego